



SCHEDA TECNICA

TROPICAL 56"

Nazione di provenienza:	India
Anno di fabbricazione:	1930
Numero pale:	3
Diametro pale cm:	140 cm
Potenza:	100 watts
Peso:	16 kg

TROPICAL 56"

India - 1930

Tropical era una vecchia fabbrica indiana di ventilatori la cui attività si è concentrata tra gli anni '30 e gli anni '50. Le caratteristiche distintive dei modelli da soffitto Tropical sono due: motori di altissima qualità e forme estremamente essenziali.

Molto tecnici nell'aspetto, erano comunemente utilizzati negli uffici delle amministrazioni e nei locali pubblici. Provenienti sia dall'India che dal Pakistan, i modelli della collezione Fantique sono tutti da 56", la misura più diffusa nelle amministrazioni. Grazie alla loro potente efficienza, i ventilatori Tropical sono particolarmente adatti anche per un uso esterno.

Qualità garantita



I ventilatori Fantique "Originali d'epoca" sono garantiti 2 anni. Assemblati a mano uno per uno, prima dell'imballaggio vengono verificati e testati singolarmente in ogni componente e funzione: dall'equilibratura e dall'inclinazione delle pale alla misurazione della portata d'aria, dal controllo degli standard elettrici relativi al motore fino ai rigorosi test di durata (5 ore a piena velocità).

Assistenza telefonica



Il montaggio dei ventilatori Fantique è analogo a quello dei modelli commerciali e si effettua con grande semplicità. Consigliamo comunque di affidarsi a personale qualificato, al quale Fantique offrirà consulenza telefonica gratuita su qualsiasi aspetto (non solo legato al montaggio) chiamando uno dei due numeri: +39 06 68802417 oppure + 39 337 733077.

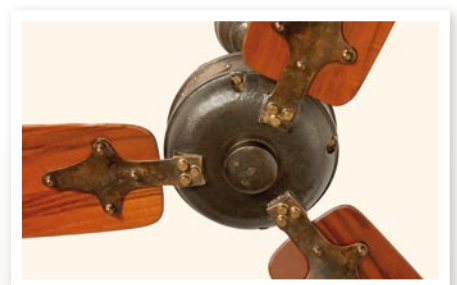

FANTIQUE

ANTIQUE CEILING FANS FOR LUXURY LIVING



STYLE ABOVE ALL

Sede legale: via Ariosto, 24 - 00185 Roma • **Show room:** via del Gonfalone, 6 - 00186 Roma
Tel. +39 06 68802417 • Fax +39 06 45498504 • Cell. +39 337 733077

casablanca@casablanca.it - fantique@fantique.com - www.fantique.com



FANTIQUE

ANTIQUÉ CEILING FANS FOR LUXURY LIVING